



บริษัท ดี-ไรเซทัวร์ จำกัด

ที่อยู่: 60/30 ถนนเลียบคลองภาษีเจริญฝั่งใต้ แขวงหนองแขม เขตหนองแขม กรุงเทพฯ 10160
Office: 60/30 Liab Klong Phasi Charoen Road, Nong Khaem, Nong Khaem Bangkok 10160
เว็บไซต์: www.d-reisetour.com Email: info@d-reisetour.com เลขที่ใบอนุญาต 11/10252

☎ : 095-810-8889

☎ : 02-069-5688



SAKURA TOKYO FUJI NAGOYA 8 DAY 6 NIGHT BY THAI AIRWAY



SAKURA TOKYO FUJI NAGOYA



สวนอุเอโนะ ชากุระ - อุทยานแห่งชาติชินจูกุเกียวเอน
คามาคุระ - พระใหญ่โตบุตสึ - ศาลเจ้าทซึรุงะโอะกะ - ฮะจิมางูกุ
กระเช้าคาจิคาจิ - ศาลเจ้าฮิโตะกะเซ็นเท็น
เทศกาลชากุระ: FUJI KAWAGUCHIKO CHERRY BLOSSOM
หมู่บ้านอิยาฮิโนะ - สวนโมมิจิยามะ - ปราสาทซุนปู

- สวนฮามามัตสึฟลาวเวอร์ปาร์ค
- นั่งเฟอร์รี่จากท่าเรืออิราโทะสู่ท่าเรือโทบะ
- ศาลเจ้าฮิโตะ - ออนเซน - อาหารทะเลสด เจ๊อกสาวอาบะ
- ส่องเรือคาคิโกจิบะ: เอสพานา JAZZ DREAM OUTLET อิสระช้อปปิ้งย่านซากาเอะ: **เต็มวัน**
- หรือเลือกซื้อทัวร์เสริม สวนสนุกนาโทย่าจิบลิ , สวนสนุกเลโก้แลนด์



2-9 เม.ย. 8วัน 6คืน

ราคาเริ่มต้น
75,900.-



TOP -315-1



กำหนดการเดินทาง : 02 – 09 เมษายน 2568

วัน	รายการท่องเที่ยว	เข้า	เที่ยง	เย็น	โรงแรมที่พัก
02	สนามบินสุวรรณภูมิ – สนามบินนาริตะ TG 640 (22.10 – 06.10)				
03	สนามบินนาริตะ – สวนอุเอโนะ ซากุระ – อุทยานแห่งชาติชินจูกุเกียวเอน				SHINAKAWA PRINCE HOTEL หรือเทียบเท่า
04	เมืองคามาคุระ – พระใหญ่ไดบุตสึ – ศาลเจ้าทซึรุงะโอะกะ สะจิมังกุ – กระเช้าคาจิคาจิ – ออนเซน				MOTOSU FENIKKUSU HOTEL หรือเทียบเท่า 
05	งานเทศกาลชมซากุระ FUJI KAWAGUCHIKO CHERRY BLOSSOM – หมู่บ้านอียาชิโนะ – สวนโมมิจियามะในสวนปราสาทซุนปู – ปราสาทซุนปู – ศาลเจ้าชิชิโอะกะเซ็นเกิน – เมืองฮามามัตสึ				HAMAMATSU OKURA HOTEL หรือเทียบเท่า
06	สวนฮามามัตสึฟลาวเวอร์ปาร์ค – นั่งเรือเฟอร์รี่จากท่าเรืออิราโกะสู่ท่าเรือโทบะ – ศาลเจ้าอิเสะ – ออนเซ็น				GRAND MERCURE ISE-SHIMA RESORT & SPA หรือเทียบเท่า 
07	ล่องเรือคาชิโกจิมะ เอสพานา – ลิ้มรสอาหาร ทะเลสด โดยเจ้าสาวอามะ – JAZZ DREAM OUTLET				NAGOYA IBIS HOTEL หรือเทียบเท่า
08	อิสระช้อปปิ้งย่านชาคาเอะ **เต็มวัน** หรือเลือกซื้อทัวร์เสริม สวนสนุกนาโกย่าจิบลิ , สวนสนุกเลโก้แลนด์ **ไม่ใช้รถในการเดินทาง**				NAGOYA IBIS HOTEL หรือเทียบเท่า
09	สนามบินนาโกย่า– สนามบินสุวรรณภูมิ TG 645 (11.00–15.40)				

ลำดับ	วันเดินทาง	ราคาผู้ใหญ่	เด็กมีเตียง (6-11ปี)	เด็กไม่มีเตียง (2-5ปี)	พักเดี่ยว	ราคาไม่รวมตัว
ราคานี้ยังไม่รวมค่าทิปไกด์และคนขับ 700 บาท / ท่าน						
1	02 - 09 เมษายน 2568	75,900	72,900	69,900	9,900	55,900

วันที่ 02 เมษายน
2568

สนามบิสสุวรรณภูมิ - สนามบินนาริตะ

สนามบิสสุวรรณภูมิ



เวลา 19.00 น. พร้อมกันที่ **สนามบิสสุวรรณภูมิ** อาคารผู้โดยสารขาออกระหว่างประเทศแคนเตอร์ สายการบินไทยแอร์เวย์เจ้าหน้าที่คอยให้การต้อนรับ ดูแลด้านเอกสาร เช็คอิน และสัมภาระในการเดินทาง

เวลา 22.10 น. ออกเดินทางสู่ **สนามบินนาริตะ** ประเทศญี่ปุ่น โดยสายการบินไทยแอร์เวย์ เที่ยวบินที่ **TG 640**



บริการอาหารร้อนบน

วันที่ 03 เมษายน
2568

สนามบินนาริตะ – สวนอุเอโนะ ซากุระ – อุทยานแห่งชาติชินจูกุเกียวเอน

เวลา 06.10 น. เดินทางถึง **สนามบินนาริตะ** ประเทศญี่ปุ่น นำท่านผ่านขั้นตอนการตรวจคนเข้าเมืองและศุลกากร

เวลาญี่ปุ่น เร็วกว่าประเทศไทย 2 ชั่วโมง



สวนอุเอโนะ (UENO PARK) เรียกว่าเป็นสวนสาธารณะขนาดใหญ่ของโตเกียว โดยภายในมีทั้งวัด ศาลเจ้า ทะเลสาบ และสวนสัตว์ มีต้นไม้มากมายให้บรรยากาศร่มรื่นจึงเป็นสถานที่ที่ชาวโตเกียวนิยมมาพักผ่อนกันมีต้นซากุระเรียงรายอยู่ทั้งสองข้างยาวไปตามทางเดินภายในสวน มีจำนวนมากกว่า 1,000 ต้นซึ่งมักจะบานช่วงประมาณปลายเดือนมีนาคมถึงต้นเดือนเมษายน ทำให้ดึงดูดผู้คนจำนวนมากมาเยี่ยมชมในเทศกาลชมดอกซากุระ หรือที่เรียกกันว่า เทศกาลงานฮานามิ



รับประทานอาหารกลางวัน ณ ภัตตาคาร

สวนชินจูกุเกียวเอน (Shinjuku Gyoen) ตั้งอยู่ภายในย่านชินจูกุ (Shinjuku) ของเมืองโตเกียว (Tokyo) สวนชินจูกุเกียวเอนแห่งนี้ นับว่าเป็นสวนสาธารณะขนาดใหญ่ที่สุดและเป็นที่นิยมมากที่สุดของกรุงโตเกียวเนื่องจากเกิดขึ้นในช่วงสมัยเอโดะราว ๆ ปี ค.ศ. 1603-1867 สวนชินจูกุเกียวเอนเมื่อก่อนนี้เคยเป็นที่อยู่ขุนนางที่อยู่อาศัยของขุนนางผู้ปกครองโตเกียว ต่อมาได้ถูกดัดแปลงให้เป็นสวนพฤกษศาสตร์ และกลายเป็นของราชวงศ์ในปี 1903 เป็นที่สำหรับพักผ่อนหย่อนใจ และให้ความบันเทิงแก่แขกผู้มาเยือน แต่ในช่วงสงครามโลกครั้งที่ 2 สวนแห่งนี้ได้ถูกทำลายทั้งหมด ในปี 1949 จึงสร้างใหม่แล้วเสร็จ เปิดให้ประชาชนทั่วไป ถือได้ว่าเป็นสวนที่มีขนาดใหญ่และจัดแต่งแบ่งโซนอย่างลงตัวมาก ๆ แห่งนี้



รับประทานอาหารค่ำ ณ ภัตตาคาร

นำท่านเข้าสู่ที่พัก SHINAKAWA PRINCE HOTEL หรือเทียบเท่า



วันที่ 04 เมษายน
2568

เมืองคามาคุระ - พระใหญ่ไดบุตสึ -
ศาลเจ้าทชิรุระโอะกะ ฮะจิมังกุ - กระเช้าคาคิจาคิจิ - ออนเซ็น

รับประทานอาหารเช้า ณ ห้องอาหารของโรงแรม



พระใหญ่(DAIBUTSU) หรือที่ได้รับการขนานนามว่า **GREAT BUDDHA OF KAMAKURA** พระใหญ่แห่งคามาคูระนั้นประดิษฐานอยู่ที่วัดโคโตคุอิน (KOTOKUIN TEMPLE) นับว่าเป็นสัญลักษณ์ที่สำคัญมาก ๆ ของเมืองคามาคูระโดยถือเป็นรูปปั้นพระที่สูงเป็นอันดับสองของญี่ปุ่นจะเป็นรองก็แค่เพียงพระใหญ่ที่วัดโทไดจิเมืองนาราเท่านั้นเอง ก่อนหน้าที่ในเริ่มแรกนั้นองค์พระท่านไม่ได้ตั้งอยู่ด้านนอกอย่างที่เห็น ๆ อยู่อย่างในปัจจุบันแต่เดิมที่เ็นของค์พระนั้นได้ประดิษฐานอยู่ภายใน

อาคารวัด แต่เมื่อประมาณศตวรรษที่ 14 และ 15 อาคารของวัดหลายส่วนได้ถูกพายุไต้ฝุ่นทำลายลง ทำให้เหลือแต่องค์พระใหญ่ตั้งอยู่โดยไม่ได้สร้างอาคารขึ้นมาครอบใหม่ ซึ่งก็ถือเป็นสิ่งที่หาดูได้ยากมาก ๆ เลยทีเดียว

รับประทานอาหารกลางวัน ณ ภัตตาคาร

ศาลเจ้าทซึรุงะโอะกะ ฮะจิมังกุ (TSURUGAOKA HACHIMANGU) นับเป็นศาลเจ้าที่มีชื่อเสียงมากที่สุดของเมืองคามาคูระเนื่องจากศาลเจ้าแห่งนี้ถูกสร้างมาเป็นเวลาเกือบ ๆ จะพันปีแล้ว เรียกได้ว่ามีประวัติความเป็นมาอย่างนานและเป็นศาลเจ้าที่เก่าแก่ของ ๆ ของเมืองนี้เลยทีเดียวนะ ศาลเจ้านี้สร้างขึ้นเพื่ออุทิศให้ HACHIMAN เทพเจ้าที่ตะกูลมินาโมโตะและเหล่าซามูไรให้การนับถือ ถูกสร้างขึ้นเมื่อประมาณปี ค.ศ. 1063 โดย มินาโมโตะ โยริโยชิ (MINAMOTO YORIYOSHI) ซึ่งเป็นโชกุนคนแรกของเมืองคามาคูระ เรียกได้ว่าเป็นอีกหนึ่งแลนด์มาร์กสำคัญ



กระเช้าคาคิจิคาจิภูเขาเทนโจ(KACHI KACHI ROPEWAY) ระยะทาง 400 เมตร เชื่อมต่อชายฝั่งตะวันออกของทะเลสาบคาวาอูจิโกะกับดาดฟ้าชมวิวกัลยัตสึภูเขาเทนโจ(MOUNT TENJO) สูงประมาณ 1,000 เมตรเหนือระดับน้ำทะเลที่มีทัศนียภาพอันงดงามของทะเลสาบด้านล่างร่วมกับภูเขาไฟฟูจินักท่องเที่ยวที่ต้องการความท้าทาย มีเส้นทางเดินป่าจากดาดฟ้าชมวิวลงเนินไปยังสถานีกระเช้าด้านล่าง ใช้เวลา 30 นาที



นำท่านเข้าสู่ที่พัก **MOTOSU FENIKKUSU HOTEL** หรือเทียบเท่า

รับประทานอาหารค่ำ ณ ห้องอาหารของโรงแรม



หลังจากรับประทานอาหารค่ำแล้ว ให้ท่านได้อาบน้ำแร่เพื่อสุขภาพ
เพิ่มวิตามินผิวให้กับร่างกาย ผ่อนคลายความเมื่อยล้าได้อย่างเต็มที่



วันที่ 05 เมษายน
2568

งานเทศกาลชมซากุระ **FUJI KAWAGUCHIKO CHERRY BLOSSOM** –
หมู่บ้านอียาชิโนะ – สวนโมมิจियามะในสวนปราสาทซุนปู –
ปราสาทซุนปู – ศาลเจ้าชิชิโอะกะเซ็นเกิน – เมืองฮามามัตสึ

รับประทานอาหารเช้า ณ ห้องอาหารของโรงแรม

เทศกาลซากุระคาวากูจิโกะ KAWAGUCHIKO SAKURA FESTIVAL จะจัดขึ้นเป็นประจำที่บริเวณชายฝั่งทางตอนเหนือของทะเลสาบคาวากูจิโกะ (เลียบชายฝั่งทะเลสาบคาวากูจิโกะเซอร์เคิลฮอลล์) สามารถเข้าชมได้ฟรีไม่มีค่าเข้าชม ชมดอกซากุระบานริมทะเลสาบคาวากูจิโกะและถ่ายรูปทัศนียภาพอันสวยงามของดอกไม้ประจำฤดูใบไม้ผลิที่มีภูเขาไฟฟูจิเป็นฉากหลัง งดงามเกินบรรยาย ภายในงานยังมีบูธขายของกินเล็ก ๆ อาทิ อาหารประจำฤดูกาล เช่น เห็ดชิตาเกะย่าง และอีกมากมาย รวมทั้งร้านขายของที่ระลึกแบบทำมือ สามารถเดินเล่น ชมดอกซากุระถ่ายรูป ใช้เวลาเพลิดเพลิน



รับประทานอาหารกลางวัน ณ ภัตตาคาร

พิพิธภัณฑ์หมู่บ้านอิยาชิโนซาโตะ(IYASHI NO SATO) ตั้งอยู่ในพื้นที่ที่เคยเป็นหมู่บ้านเกษตรกรรมบนชายฝั่งทิศตะวันตกของทะเลสาบไซโกะ(LAKE SAIKO) ซึ่งถูกพายุไต้ฝุ่นพัดถล่มในปี 1966 จนกระทั่งต่อมาอีก 40 ปีได้รับการบูรณะขึ้นใหม่ให้เป็นแบบดั้งเดิมและเปิดเป็นพิพิธภัณฑ์กลางแจ้งให้ประชาชนได้เข้าชมศึกษาเรียนรู้เกี่ยวกับวัฒนธรรม ลองและซื้อสินค้าหัตถกรรมแบบดั้งเดิม



สวนปราสาทซุนปู สวนสาธารณะที่สวยงามซึ่งครั้งหนึ่งเคยเป็นบ้านของโทกุงะวะ อิเอะยะสุ แม้ว่าตัวปราสาทและสิ่งก่อสร้างดั้งเดิมส่วนใหญ่จะถูกทำลายลงไปแล้ว แต่พื้นที่และสถานที่พักผ่อนในเขตปราสาทปราสาทซุนปูมีบทบาทสำคัญในประวัติศาสตร์มากทีเดียว เนื่องจากที่นี่คือสถานที่ที่โชกุนโทกุงะวะ อิเอะยะสุเติบโตขึ้นมาในฐานะตัวประกันของแคว้นฝ่ายตรงข้าม และเขาได้กลับมาสู่ปราสาทอีกครั้งหลังจากที่ได้ขึ้นเป็นโชกุนแล้ว จากนั้นจึงอาศัยอยู่ที่นี้จนกระทั่งเสียชีวิตในปี ค.ศ. 1616 ตัวปราสาทถูกเผาทำลายลงในปี ค.ศ. 1607 ถูกสร้างขึ้นใหม่แล้วก็ถูกทำลายลงไปในเหตุการณ์เพลิงไหม้อีกครั้งในปี ค.ศ. 1635 ปราสาทซุนปูถูกทำลายลงเมื่อสิ้นยุคศักดินา

นา ส่วนกำแพงนั้นได้ถล่มลงมาในช่วงที่เกิดแผ่นดินไหวครั้งใหญ่เมื่อปี ค.ศ. 1854 แต่ประตูและหอคอยหลายแห่งถูกสร้างขึ้นใหม่ในช่วงไม่กี่ทศวรรษที่ผ่านมา หนึ่งในนั้นคือประตูอิงาชิโกมง ที่สร้างขึ้นในรูปแบบที่เรียกว่า ประตูปิดตาย เนื่องจากผู้โจมตีที่เข้ามาจากทางลานปราสาทจะถูกสังหารด้วยปืนและธนูไฟจากกำแพงทั้งสี่ด้าน



ศาลเจ้าชิชิโอะกะเซ็นเกิน เป็นชื่อที่ใช้เรียกรวมศาลเจ้าสามแห่งได้แก่ ศาลเจ้าคัมเบะ ศาลเจ้าอาซามะ และศาลเจ้าโอโทชิมิโอะยะ ศาลเจ้าแห่งนี้เป็นที่นับถือมาแต่โบราณในฐานะศาลเจ้าศูนย์รวมเทพเจ้าของเมืองสิรุกะ และเคยเป็นที่เลื่อมใสของท่านโทกุงาวะในสมัยเอโดะ กลุ่มอารามอังกามสง่ามีสีสันสดใสด้วยการทายางไม้ อาคารทั้ง 26 หลังของที่นี่ได้รับการขึ้นทะเบียนเป็นสมบัติทางวัฒนธรรมของญี่ปุ่น

รับประทานอาหารค่ำ ณ ภัตตาคาร

นำท่านเข้าสู่ที่พัก HAMAMATSU OKURA HOTEL หรือเทียบเท่า



วันที่ 06 เมษายน

2568

สวนฮามามัตสึฟลาวเวอร์ปาร์ค - นั่งเรือเฟอร์รี่จากท่าเรืออิราโกะ

สู่ท่าเรือโทบะ - ศาลเจ้าอิเซะ - ออนเซ็น

รับประทานอาหารเช้า ณ ห้องอาหารของโรงแรม

สวนดอกไม้ฮะมะมะตสึ ผู้ชื่นชอบดอกไม้มานานาพันธุ์จะเพลิดเพลินไปกับสวนดอกไม้ฮะมะมะตสึแห่งนี้เป็นอย่างยิ่ง ด้วยพื้นที่สวนพฤกษศาสตร์กว่า 300,000 ตารางเมตร ซึ่งมีพืชพรรณกว่า 3,000 ชนิด ทำให้ที่นี่ตอบโจทย์ความต้องการของทุกคน สรรพวงดอกไม้ที่อุทิศพื้นที่ให้เพียงกับดอกทิวลิปมากมาย ดอกอาซาเลียยอดดอกสวย ดอกไอริสที่ดูสูงส่ง และดอกไฮเดรนเยียที่ดูคล้ายลูกไม้จลุ นอกจากนี้สวนแห่งนี้ยังเป็นที่ตั้งของต้นซากุระคังซังจิและต้นซากุระฮินะ ที่จะบานในช่วงต้นเดือนมีนาคม



รับประทานอาหารกลางวัน ณ ภัตตาคาร

จากนั้นนำท่าน **นั่งเรือเฟอร์รี่จากท่าเรืออิราโกะสู่ท่าเรือโทบะ** เรือเฟอร์รี่ที่เชื่อมระหว่างโทบะ จังหวัดมิเอะ และทะเลสาบอิราโกะในจังหวัดไอจิ ในเวลาเพียง 55 นาที ท่าเรือเฟอร์รี่โทบะมีร้านค้า พื้นที่พักผ่อน และร้านอาหาร เรือเฟอร์รี่นี้เหมาะอย่างยิ่งสำหรับการเดินทางไปศาลเจ้าอิเซะอิฮิงุและบริเวณชิมะ ท่านสามารถเพลิดเพลินกับการนั่งเรือไปพร้อมกับชมโทซิจิมะ คามิชิมะ และเกาะอื่น ๆ ที่ลอยอยู่ในอ่าวอิเซะ



Irago

Irako port, Japan

55min

Ise Wan Ferry



Toba

Toba, Mie-ken, Japan



จากนั้นนำท่านเดินทางสู่ **ศาลเจ้าอิเซะ-จิงกู (ISE JINGU SHRINES)** ศาลเจ้าที่สำคัญที่สุดแห่งหนึ่งของประเทศญี่ปุ่น เป็นศาลเจ้าในลัทธิชินโต ตั้งอยู่ในจังหวัดมิเอะ ศาลเจ้าแห่งนี้ถูกสร้างขึ้นเมื่อ 4 ปีก่อนคริสตกาลหรือตรงกับ พ.ศ.539 เพื่อถวายความศรัทธาแด่เทพีอามาเตราชูหรือเทพีแห่งพระอาทิตย์ โดยตั้งแต่ยุคอาซูกะทางราชสำนักจะส่งเจ้าหญิงหรือเชื้อพระวงศ์ฝ่ายหญิงที่ยังไม่ผ่านการเสกสมรสมาเป็นหัวหน้านักบวชหญิงหรือไซโอะประจำศาลเจ้าอิเซะ กระทั่งถึงยุคราชสำนักเหนือ-ใต้ระบบไซโอะจึงสิ้นสุดลง



นำท่านเข้าสู่ที่พัก **GRAND MERCURE ISE-SHIMA RESORT & SPA** หรือเทียบเท่า

รับประทานอาหารค่ำ ณ ห้องอาหารของโรงแรม



หลังจากรับประทานอาหารค่ำแล้ว ให้ท่านได้อาบน้ำแร่เพื่อสุขภาพ
เพิ่มวิตามินผิวให้กับร่างกาย ผ่อนคลายความเมื่อยล้าได้อย่างเต็มที่



วันที่ 07 เมษายน
2568

ล่องเรือคาซิโกจิมะ เอสพานา –

ลิ้มรสอาหารทะเลสด โดยเงือกสาวอามะ – JAZZ DREAM OUTLET

รับประทานอาหารเช้า ณ ห้องอาหารของโรงแรม

จากนั้นนำท่าน **ล่องเรือคาซิโกจิมะ เอสพานา** ล่องเรือครูซที่ทั้งสุดหรูและสะดวกสบายเป็นเวลา 50 นาที ชมการ
เพาะเลี้ยงไข่มุกในอ่าวอะโกวังและชมธรรมชาติของเกาะเล็กเกาะน้อยในอ่าว เรือจะวนรอบสถานที่ที่เคยใช้จัด
ประชุม G7 อีเสะซึมมิตอีกด้วย ในสมัยศตวรรษที่ 16 เรือสำราญของสเปนชื่อว่า "เอสเปอรันซา" ได้แล่นมาขึ้น
ฝั่งที่นี่ บนเรือมีทั้งจุดชมวิวและยังมีห้องอีกมากมาย ในระหว่างการล่องเรือจะมีการแวะโรงงานเพาะเลี้ยงไข่มุก
ซึ่งท่านสามารถเข้าไปชมและเลือกซื้อเครื่องประดับที่ทำจากไข่มุกได้อีกด้วย



รับประทานอาหารกลางวัน ณ ภัตตาคาร **ลิ้มรสอาหารทะเลสด โดยเงือกสาวอามะ**

สัมผัสบรรยากาศแสนอบอุ่นของร้านอาหารท้องถิ่น ที่มีเอกลักษณ์โดดเด่น คือการรับประทานอาหารทะเลสด ๆ ที่เงือกสาวแห่งท้องทะเล หรือ อามะจัง เป็นผู้ดำน้ำจับมาเอง อีกทั้งยังมีโอกาสได้เรียนรู้วิถีชีวิตดั้งเดิมของ อามะจัง!



จากนั้นนำท่านเดินทางสู่ **มิตซูเอ้าท์เลตพาร์ค (MITSUI OUTLET PARK JAZZ DREAM NAGASHIMA)** ด้วยจำนวนร้านค้ากว่า 240 แห่ง MITSUI OUTLET PARK JAZZ DREAM NAGASHIMA จึงเป็นเอาต์เล็ตมอลล์ที่ใหญ่ที่สุดของญี่ปุ่น JAZZ DREAM NAGASHIMA มอบบรรยากาศแห่งเสียงเพลงดีมีด้าเหมือนดังเช่นชื่อของห้าง ด้วยการนำเสนอองค์ประกอบด้านการออกแบบที่น่าดึงดูดและสนุกสนาน อาทิ โน้ตดนตรีและแซ็กโซโฟน เปียโนตกแต่ง และนาฬิการูปกีตาร์



เป็นต้น สำหรับนักช้อปปิ้งตัวยง JAZZ DREAM NAGASHIMA ยังมีทางเลือกต่าง ๆ ที่ละลานตา ซึ่งรวมทั้งแบรนด์หรูมากมายของต่างประเทศและแบรนด์แฟชั่นญี่ปุ่นยอดนิยมต่าง ๆ ร้านค้าทั้งหมดนำเสนอสินค้าในราคาดพิเศษ และยังมีหลายร้านที่ให้บริการแบบปลอดภาษีเมื่อแสดงหนังสือเดินทางต่างประเทศเวลาซื้อ นอกจากนี้ประสบการณ์การจับจ่ายแล้ว JAZZ DREAM NAGASHIMA ยังมีร้านค้าแฟมมากมายที่เปิดโอกาสให้คุณได้เพลิดเพลินกับขนมแบบญี่ปุ่นอันหลากหลาย อีกทั้งยังมีร้านอาหารแบบดั้งเดิมอีกด้วย

รับประทานอาหารค่ำ อิสระตามอัธยาศัย

นำท่านเข้าสู่ที่พัก NAGOYA IBIS HOTEL หรือเทียบเท่า



หรือเลือกซื้อทัวร์เสริม สวนสนุกนาโงย่าจิบลิ , สวนสนุกเลโก้แลนด์

****ไม่ใช้รถในการเดินทาง****

รับประทานอาหารเช้า ณ ห้องอาหารของโรงแรม

นำท่านอิสระช้อปปิ้ง ย่านซากาเอะ (SAKAE) เป็นย่านธุรกิจการค้ามีห้างสรรพสินค้ามัตสึซากาเอะ หรือ เมืองใต้ดิน (CENTRAL PARK) ที่เต็มไปด้วยร้านต่าง ๆ เช่นร้านเสื้อผ้าแฟชั่น, ร้านของใช้กระจุกกระจิก, ร้านชาลอนความงามเป็นต้นที่นี้กินบริเวณตั้งแต่สถานีซากาเอะไปจนถึงสถานีฮิซายะโอดริ



หรือเลือกทัวร์เสริม สวนสนุกนาโงย่าจิบลิ ใช้รถไฟในการเดินทาง มีไกด์คอยรับ-ส่ง

จิบลิ พาร์ค (GHIBLI PARK) เป็นธีมพาร์คเปิดใหม่ เมื่อปลายปี 2022 สุดยิ่งใหญ่ที่แฟน สตูดิโอ จิบลิ ต้องมาปักหมุดให้ได้ โดยถูกสร้างขึ้นบนพื้นที่ของสวน Expo 2005 Aichi Commemorative Park ในเมืองนาคาคุตะ จังหวัดไอ

จึ แม้ว่าจะไม่มีเครื่องเล่นสุดหวานเสียว แต่ความฟินที่จะได้รับนี่เต็มสิบไม่หัก จากการเนรมิตพื้นที่ให้กลายเป็นโลกของ Studio Ghibli อันแสนโด่งดังอันเป็นตำนานแห่งของแอนิเมชันญี่ปุ่น ท่ามกลางบรรยากาศที่ร่มรื่น และเต็มไปด้วยธรรมชาติ ยิ่งมารวมกับสถาปัตยกรรมอันโดดเด่นเต็มไปด้วยเอกลักษณ์ที่เหมือนยกเอาแอนิเมชันเรื่องโปรดต่าง ๆ พอเข้ามาแล้วเหมือนตกอยู่ในเวทมนตร์และเติมแต่งความฝันให้กลายเป็นจริง

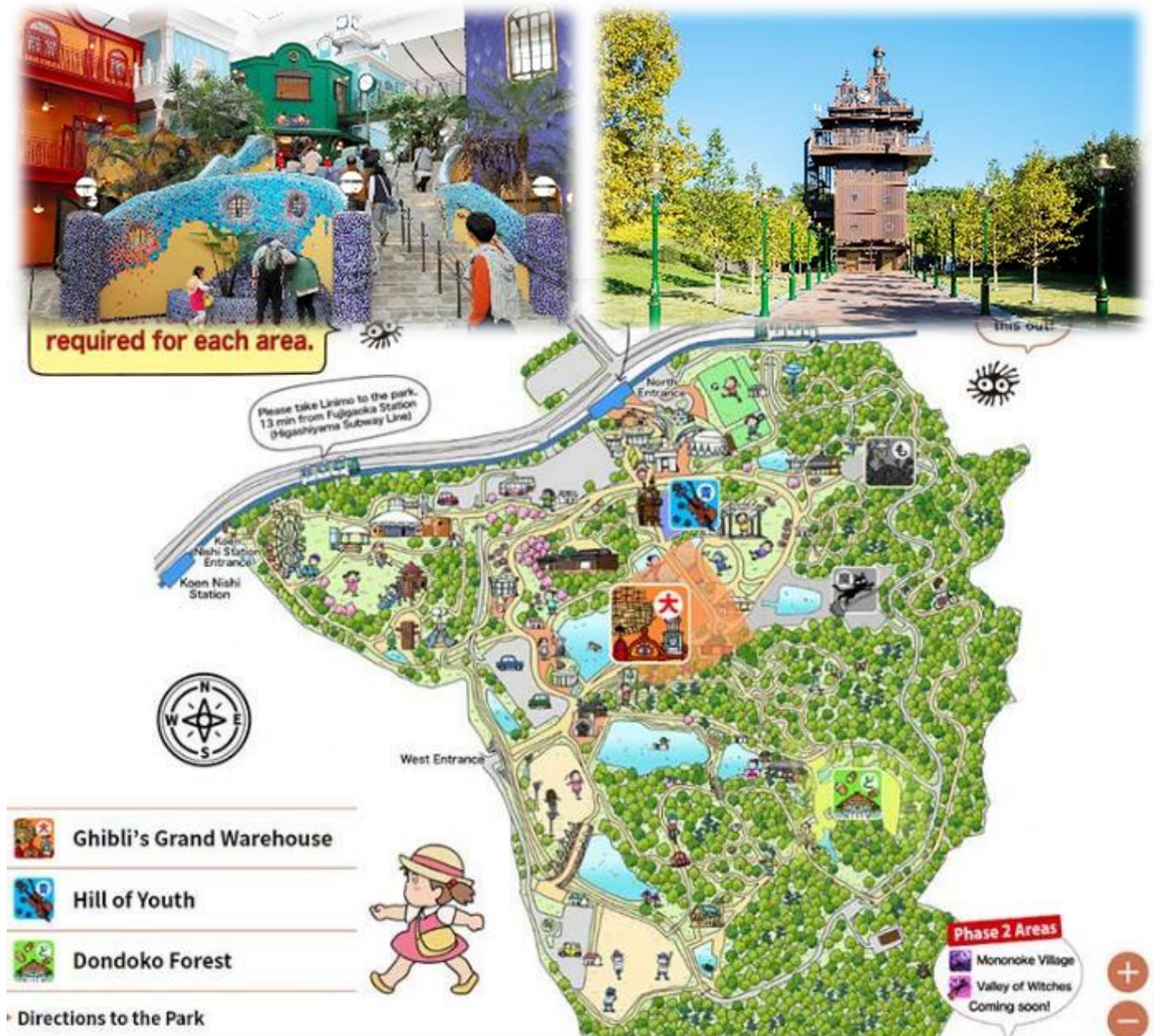

หรือเลือกทัวร์เสริม สวนสนุกเลโก้แลนด์ ใช้รถไฟในการเดินทาง มีไกด์คอยรับ-ส่ง

จากนั้นนำท่านเดินทางสู่ เลโก้แลนด์ นาโกย่า ญี่ปุ่น - LEGOLAND Nagoya JAPAN สวนสนุกตัวต่อแห่งใหม่ ในเมืองนาโกย่า จ.ไอจิ ถือว่าเป็น สวนสนุก ของเลโก้แห่งที่ 8 ในโลก มีเครื่องเล่นกว่า 40 ชนิด รวมถึงโชว์ต่าง ๆ อีกมากมาย เลโก้แลนด์ นาโกย่า เปิดตัว ให้บริการตั้งแต่วันที่ 01 เมษายน 2017 สร้างขึ้นบนพื้นที่กว่า 93,000 ตารางเมตร หรือกว่า 58 ไร่ บนพื้นที่ริมท่าเรือในเขตมินาโตะ โดยมีเครื่องเล่นและกิจกรรมมากถึง 40 จุด โดยมีทั้งรถ เรือ และรถไฟเหาะที่สร้างให้มีรูปร่างเหมือนตัวต่อเลโก้ รวมถึงโชว์ที่แสนตื่นตาตื่นใจอีกมากมาย หนึ่ง

ในไฮไลท์ที่สำคัญของที่นี่คือ เมืองจำลองขนาดจิ๋ว ที่จำลองสถานที่สำคัญ ๆ ที่มีชื่อเสียงในเมืองต่าง ๆ โดยสร้างขึ้นจากตัวต่อเลโก้เป็นหมื่น ๆ แสน ๆ ชิ้นเลยทีเดียว



รับประทานอาหารกลางวันและค่ำ อิสระตามอัธยาศัย

นำท่านเข้าสู่ที่พัก NAGOYA IBIS HOTEL หรือเทียบเท่า

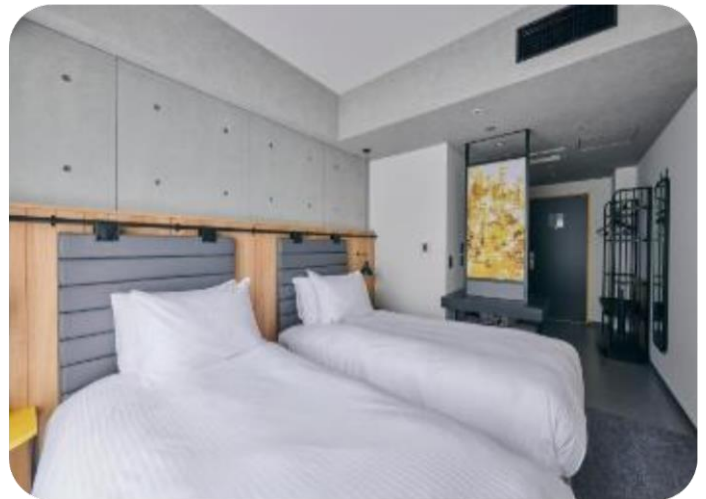

วันที่ 09 เมษายน
2568

สนามบินนาโกย่า – สนามบินสุวรรณภูมิ

รับประทานอาหารเช้า ณ ห้องอาหารของโรงแรม

ถึงเวลาอันสมควร นำท่านเดินทางไปสู่ สนามบินนาโกย่า

เวลา 11.00 น. ออกเดินทางสู่ สนามบินสุวรรณภูมิ กรุงเทพฯ ฯ
โดยสายการบินไทยแอร์เวย์ เที่ยวบินที่ TG 645

เวลา 15.40 น. เดินทางถึง สนามบินสุวรรณภูมิ กรุงเทพฯ ฯ
โดยสวัสดิภาพพร้อมกับความประทับใจ

เงื่อนไขการจองทัวร์

อัตรานี้รวม

- ✓ ราคานี้รวมภาษีน้ำมัน ณ วันที่ 01 สิงหาคม 2566 และ ทางบริษัทฯ ขอสงวนสิทธิ์ในการปรับภาษีน้ำมันขึ้น หากทางสายการบินมีการเรียกเก็บเพิ่มเติม โดยทางบริษัท จะแจ้งให้ทราบก่อนการออกตั๋วเครื่องบิน
- ✓ ค่าตัวเครื่องบินไป-กลับ ตามเส้นทางที่ระบุ
- ✓ ค่าภาษีสนามบินทุกแห่งตามรายการที่ระบุ
- ✓ ค่าพาหนะรับส่งตามรายการนำเที่ยวที่ระบุ
- ✓ ค่าโรงแรมห้องพัก 2-3 ท่านต่อห้องตามรายการที่ระบุ
- ✓ ค่าอาหาร เครื่องดื่มตามรายการที่ระบุ
- ✓ ค่าเข้าชมสถานที่ต่างๆ ตามรายการที่ระบุ
- ✓ ค่าประกันอุบัติเหตุคุ้มครองในวงเงินท่านละ 1,000,000 บาท
- ✓ ค่าเบี้ยประกัน อุบัติเหตุในระหว่างการเดินทางท่องเที่ยว วงเงินประกันท่านละ 500,000 บาท (ไม่ครอบคลุมถึง สุขภาพ อากาศเจ็บป่วย หรือ โรคประจำตัว) กรณีเสียชีวิต จากอุบัติเหตุระหว่างการเดินทางท่องเที่ยว วงเงินประกัน ท่านละ 1,000,000 บาท (เงื่อนไขตามกรมธรรม์)

อัตรานี้ไม่รวม

- ✗ ค่าทำหนังสือเดินทาง หรือ พาสปอร์ต วัคซีนพาสปอร์ต
- ✗ ค่าใช้จ่ายส่วนตัวนอกเหนือในรายการ เช่น ค่าโทรศัพท์, ค่าซักรีด, ค่าเครื่องดื่มและอาหารที่สั่งเพิ่มเติมจากรายการที่ทางบริษัท จัดให้เป็นต้น
- ✗ ค่าน้ำหนักกระเป๋าเดินทางในกรณีน้ำหนักเกินกว่าสายการบินกำหนด
- ✗ ค่าธรรมเนียมในการยื่นใบอนุญาติสำหรับคนต่างด้าวที่กลับเข้าประเทศ
- ✗ ค่าภาษีน้ำมันที่ทางสายการบินมีการเรียกเก็บเพิ่มเติม หรือมีการเปลี่ยนแปลงกะทันหัน
- ✗ ค่าภาษีมูลค่าเพิ่ม 7% และ ค่าภาษีหัก ณ ที่จ่าย 3% ซึ่งต้องจ่ายเพิ่มจากราคาค่าทัวร์
- ✗ ค่าทิปไกด์และคนขับ 700 บาท / ท่าน

หมายเหตุ : อายุ 6 เดือน - ไม่ถึง 1 ปี และ อายุ 76 - 85 ปี
ค่าประกันอุบัติเหตุคุ้มครองในวงเงินท่านละ 500,000 บาท

เงื่อนไขการชำระเงิน

เมื่อท่านทำการจองทัวร์กับทางบริษัทฯ

- ขอเรียกเก็บมัดจำค่าทัวร์ท่านละ 25,000 บาท
- ส่วนที่เหลือต้องชำระทั้งหมด 20 วัน ก่อนการเดินทาง

เงื่อนไขการยกเลิก

***** กรุณาพิจารณาเงื่อนไขต่างๆ และเงื่อนไขการยกเลิกทัวร์ของบริษัทฯ ก่อนทำการจองทัวร์ หากท่านได้ทำการจองทัวร์ ทางบริษัทฯ ถือว่าท่านได้รับทราบและยอมรับเงื่อนไขทุกอย่างเรียบร้อยแล้ว *****

- | | |
|--|----------------------------------|
| ➔ ยกเลิกก่อนการเดินทาง 45 วัน | หักค่าใช้จ่ายตามจริงที่เกิดขึ้น |
| ➔ ยกเลิกก่อนการเดินทาง 15 - 44 วัน | หักค่าใช้จ่าย 50 % ของราคาทัวร์ |
| ➔ ยกเลิกก่อนการเดินทาง 8 - 14 วัน | หักค่าใช้จ่าย 75 % ของราคาทัวร์ |
| ➔ ยกเลิกก่อนการเดินทาง 1 - 7 วัน | หักค่าใช้จ่าย 100 % ของราคาทัวร์ |
| ➔ ผู้เดินทางไม่สามารถเข้า - ออกเมืองได้ เนื่องจากเอกสารปลอม หรือการห้ามของเจ้าหน้าที่ หรือ ไม่ว่าด้วยเหตุผลใดๆ | หักค่าใช้จ่าย 100 % ของราคาทัวร์ |

หมายเหตุ (สำคัญมาก ผู้โดยสารที่เดินทางต้องรับทราบ และยินยอม ก่อนการเดินทาง)

- รายการอาจมีการเปลี่ยนแปลงตามความเหมาะสม เนื่องจากความล่าช้าของสายการบิน โรงแรม ที่พัก การจราจร เหตุการณ์ทางการเมือง การนัดหยุดงาน การก่อจลาจล อุบัติเหตุ สภาพอากาศ ภัยธรรมชาติ วาตภัย อัคคีภัย หรือไม่ว่าจะด้วยสาเหตุใดๆ ก็ตาม (ซึ่งเป็นเหตุการณ์ที่เหนือการควบคุมจากทางบริษัททัวร์ฯ) โดยทางบริษัทจะคำนึงถึงความปลอดภัยของลูกค้าเป็นสำคัญ
- หากสถานที่ท่องเที่ยวใดที่ไม่สามารถเข้าชมได้ไม่ว่าด้วยสาเหตุใดก็ตาม ทางบริษัทขอสงวนสิทธิ์ในการไม่คืนค่าใช้จ่าย เนื่องจากทางบริษัทได้ทำการจองและถูกเก็บค่าใช้จ่ายไปแล้ว

- หากท่านยกเลิกทัวร์ เนื่องจากเหตุการณ์ความไม่สงบทางการเมือง สายการบิน สภาพอากาศ ภัยธรรมชาติ วิกฤติ อคติภัย ทั้งที่สายการบิน หรือในส่วนของการบริการทางประเทศที่ท่านเดินทางท่องเที่ยว ยังคงให้บริการอยู่เป็นปกติ ทางบริษัทฯ ขอสงวนสิทธิ์ในการไม่คืนค่าทัวร์ทั้งหมด หรือบางส่วนให้กับท่าน
- บริษัทฯ จะไม่รับผิดชอบ และ ขอสงวนสิทธิ์ในการ ไม่คืนค่าทัวร์ทั้งหมด หรือบางส่วนให้กับท่าน ในกรณีดังนี้
 - กรณีที่กองตรวจคนเข้าเมือง ห้ามผู้เดินทาง เดินทาง เนื่องจากมีสิ่งผิดกฎหมาย หรือสิ่งของห้ามนำเข้าประเทศเอกสารเดินทางไม่ถูกต้อง หรือความประพฤติส่อไปในทางเสื่อมเสียด้วยเหตุผลใดๆ ก็ตามที่ทางกองตรวจคนเข้าเมืองห้ามเดินทาง
 - กรณีที่สถานทูตงดออกวีซ่า อันสืบเนื่องมาจากตัวผู้โดยสารเอง
 - กรณีที่กองตรวจคนเข้าเมืองของประเทศไทยงดออกเอกสารเข้าเมือง ให้กับชาวต่างชาติ หรือ คนต่างด้าวที่พำนักอยู่ในประเทศไทย

**** ชี้แจงบริษัทฯ ขอสงวนสิทธิ์ในการไม่คืนค่าทัวร์ทั้งหมด หรือบางส่วน ให้กับท่าน หากเกิดเหตุการณ์ดังกล่าว ****

ข้อมูลเพิ่มเติม

ตัวเครื่องบิน



ในการเดินทางเป็นหมู่คณะ ผู้โดยสารจะต้องเดินทางไป-กลับพร้อมกัน หากต้องการเลื่อนวันเดินทางกลับ ท่านจะต้องชำระค่าใช้จ่ายส่วนต่างที่สายการบิน และบริษัททัวร์เรียกเก็บและการจัดที่นั่งของกรุ๊ป เป็นไปโดยสายการบินเป็นผู้กำหนด

ในกรณียกเลิกการเดินทาง และได้ดำเนินการออกตัวเครื่องบินไปแล้ว (กรณีตัว REFUND ได้) ผู้เดินทางต้องรอ REFUND ตามระบบของสายการบินเท่านั้น



โรงแรมที่พัก

เนื่องจากการวางแผนแบบห้องพักของแต่ละโรงแรมแตกต่างกัน จึงอาจทำให้ห้องพักแบบห้องเดี่ยว (Single) และห้องคู่ (Twin / Double) และ ห้องพักแบบ 3 ท่าน / 3 เตียง (Triple Room) ห้องพักอาจจะไม่ติดกัน

กรณีมีงานจัดประชุมนานาชาติ (Trade Fair) เป็นผลให้ค่าโรงแรมสูงขึ้นมาก และห้องพักในเมืองเต็ม บริษัทฯ ขอสงวนสิทธิ์ ในการปรับเปลี่ยน หรือย้ายเมือง เพื่อให้เกิดความเหมาะสม



สัมภาระ และ ค่าพนักงานยกกระเป๋า

สำหรับน้ำหนักของสัมภาระที่ทางสายการบินอนุญาตให้บรรทุกได้ต่อเครื่องบิน คือ 20 กิโลกรัม สำหรับผู้โดยสารชั้นประหยัด การเรียกเก็บค่าน้ำหนักเพิ่มเป็นสิทธิ์ของสายการบินที่ไม่อาจปฏิเสธได้

สำหรับกระเป๋าสัมภาระที่ทางสายการบินอนุญาตให้นำขึ้นเครื่องได้ ต้องมีน้ำหนักไม่เกิน 7 กิโลกรัม และมีความกว้าง+ยาว+สูง ไม่เกิน 115 เซนติเมตร หรือ 25 เซนติเมตร (9.75 นิ้ว) x 56 เซนติเมตร (21.5 นิ้ว) x 46 เซนติเมตร (18 นิ้ว)

กรณีที่ต้องมีบินด้วยสายการบินภายในประเทศ น้ำหนักของกระเป๋าอาจจะถูกกำหนดให้ต่ำกว่ามาตรฐานได้ ทั้งนี้ขึ้นอยู่กับข้อกำหนดของแต่ละสายการบินทางบริษัทฯ ขอสงวนสิทธิ์ไม่รับภาระส่วนของค่าใช้จ่ายที่สัมภาระน้ำหนักเกิน (ท่านต้องชำระในส่วนที่โดนเรียกเก็บเพิ่ม)

ทางบริษัทฯ ไม่รับผิดชอบ กรณีเกิดการสูญหาย , สูญหายของกระเป๋า และสัมภาระของผู้โดยสาร

