

White Orchid Cruise

โปรมมา 4...จ่าย 3

กิน & ดื่มไม่อั้น...ล่องเรือเจ้าพระยา

Dinner:19.45-21.45 น.

กุ้งเผา,แซลมอน,หอยเชลล์อบเนย

รำไทยต้อนรับ+คาบาเรต์+ดนตรีสด

โปรมมา 4 จ่าย 3 (เฉพาะวัน จ.-พฤ.)

Start / ท่าน

674.-



อัตราค่าบริการ

	ราคา/ท่าน	ราคามา 4 จ่าย 3
ราคาผู้ใหญ่	899.-	2,697.-(เฉลี่ย 674.-)
ราคาเด็ก (4-10 ปี)	599.-	
ราคาเด็ก (0-3ปี)	ฟรี	

จุดลงทะเบียน: 17.30-19.30 น. ไอคอนสยาม ท่าเรือที่ 4 / เอเชียทีคโกดัง 7

จุดขึ้นเรือ: 19.45 น. ไอคอนสยาม ท่าเรือที่ 4 / เอเชียทีค ท่าเรือที่ 2

ระยะเวลาล่องเรือ: 19.45-21.45 น.

เรือมีให้บริการทั้งไอคอนสยาม, เอเชียทีค (รับกวนระบุท่าเรือที่สนใจเพื่อทำการเช็คที่นั่ง)

ไปรราคามา 4 จ่าย 3 ไม่รวมวันศุกร์-อาทิตย์, 5 ธันวาคม 67, 10 ธันวาคม 67, 31 ธันวาคม 67, 01 มกราคม 68 ,

12 กุมภาพันธ์ 68, 14 กุมภาพันธ์ 68, 13 เมษายน 68, 14 เมษายน 68, 15 เมษายน 68, 16 เมษายน 68, 01 พฤษภาคม 68

05 พฤษภาคม 68, 12 พฤษภาคม 68, 03 มิถุนายน 68, 10 กรกฎาคม 68, 28 กรกฎาคม 68, 12 สิงหาคม 68, 13 ตุลาคม 68,

23 ตุลาคม 68, 10 ธันวาคม 68, และวันหยุดที่ทางรัฐบาลประกาศเพิ่ม

ราคานี้ใช้ได้ตั้งแต่วันที่ 30 เมษายน 2568

**ราคานี้ไม่สามารถยกเลิกได้ แต่สามารถเลื่อนวันได้ก่อน 24 ชั่วโมง

ราคานี้รวม

- ค่าล่องเรือ 5 ชม.
- บุฟเฟ่ต์อาหารไทย-นานาชาติ-ซีฟู้ด
- เครื่องดื่มต้อนรับ ท่านละ 1 แก้ว
- น้ำดื่ม / ชา / กาแฟ
- การแสดงนักร้อง / รำไทย
- เด็กวันเกิด (กรณีตรงกับเดือนเกิด)

ราคานี้ไม่รวม

- ค่าใช้จ่ายอื่นๆ ที่สั่งเพิ่มบนเรือ
- รถรับ-ส่ง
- ภาษีมูลค่าเพิ่ม 7% และหัก ณ ที่จ่าย 3% กรณีต้องการใบกำกับภาษี

อัตราค่าบริการ

Celebrating New Year Party 2025

	ราคา/ท่าน	ราคาโปรโมชั่น
ราคาผู้ใหญ่	4,200.-	3,800.-
ราคาเด็ก	3,800.-	3,300.-
ราคาเด็ก (0-3 ปี)	ฟรี	

จุดลงทะเบียน: 18.00-19.30 น. ไอคอนสยาม ท่าเรือที่ 4 / เอเชียทีคโกดัง 7

จุดขึ้นเรือ: 19.45 น. ท่าเรือที่ 2 เอเชียทีค ริเวอร์ฟรอนท์

ระยะเวลาล่องเรือ: 19.45-00.45 น.

เมนูพิเศษ: กุ้งเผา หอยเผา แซลมอนชาซีมิ ซูชิ

บุฟเฟต์เบียร์สดสิงห์ เบียร์สดช้าง ไวน์ น้ำอัดลม

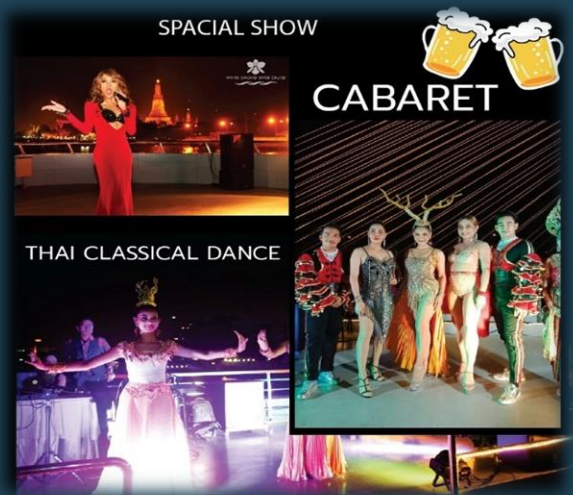

ราคานี้รวม

- ค่าล่องเรือ 5 ชม.
- บุฟเฟต์อาหารไทย-นานาชาติ-ซีฟู้ด
- เครื่องดื่มต้อนรับ ท่านละ 1 แก้ว
- น้ำดื่ม / ชา / กาแฟ
- การแสดงนักร้อง / รำไทย
- เด็กวันเกิด (กรณีตรงกับเดือนเกิด)

ราคานี้ไม่รวม

- ค่าใช้จ่ายอื่นๆ ที่สั่งเพิ่มบนเรือ
- รถรับ-ส่ง
- ภาษีมูลค่าเพิ่ม 7% และหัก ณ ที่จ่าย 3% กรณีต้องการใบกำกับภาษี

อาหาร และบรรยากาศบนเรือ

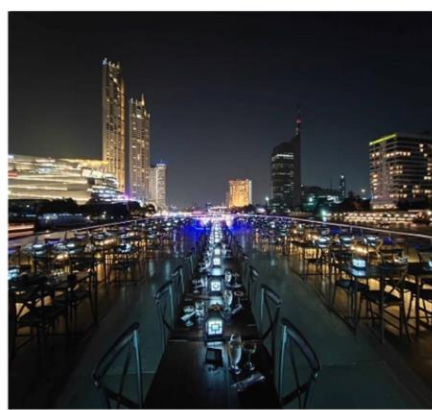
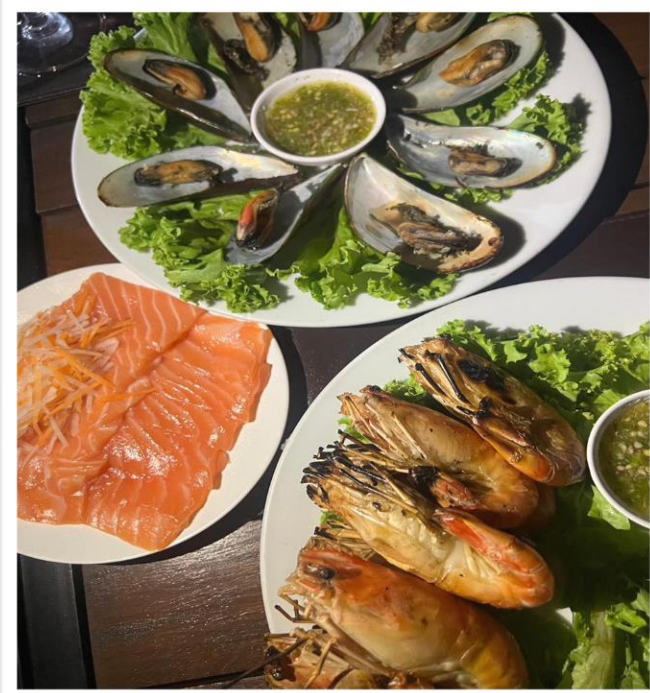

เมนูอาหาร



MENU เมนูอาหาร

DINNER

BUFFET BEER

★ SPECIAL MENU ★

- | | |
|-----------------|----------------------|
| • กุ้งแม่น้ำเผา | GRILLED SHRIMP |
| • หอยแมลงภู่เผา | GRILLED MUSSEL |
| • แซลมอนซาซิมิ | SALMON SASHIMI |
| • ซูชิหน้าต่างๆ | VARIERY SHUSHI |
| • ข้าวผัดปู | FRIED RICE CRAB MEAT |

APPETIZER

- | | |
|-------------------|------------------------------|
| • มิกซ์โคลด์คัท | ASSORTED COLD CUT |
| • สลัดบาร์ | VARIETY SALAD OF CHOICE |
| • น้ำสลัด 5 อย่าง | DESSING OF CHOICE |
| • มันฝรั่งทอด | FRENCH FRIED POTATO |
| • ขนมปังกระเทียม | GARLIC BREAD |
| • ยำคะน้ากุ้งสด | SPICY KALE SALAD WITH SHRIMP |
| • ลาบไก่ | SPICY MINCED CHICKEN |
| • สลิมตำไทย | PAPYA SALAD |

SOUP

- | | |
|----------------|------------------------|
| • ต้มยำกุ้ง | SPICY SOUP WITH SHRIMP |
| • ซุปหัวแซลมอน | SALMON SOUP |

MEINDISHED

- | | |
|--------------------------|---------------------------------|
| • ทอดมันปลา | DIP FRIDE FISH CAKES |
| • มัสมันไก่ | MASSAMAN CHICKEN |
| • กะหล่ำพืดน้ำปลา | FRIED CABBAGE WISH SAUCE |
| • เต้าหู้ทรงเครื่อง | SEASONED TOFU |
| • ไก่บาร์บีคิวซอส | CHICKEN WITH BARBECUE SAUCE |
| • ปลาทอดซอสมะขาม | FRIED FISH WITH TAMMARIND SAUCE |
| • ผัดไทย | PAD THAI |
| • สปาเกตตี้ ซอสมะเขือเทศ | SPAGHETTI TOMATO SAUCH |
| • ผัดหมี่ฮ่องกง | HONG KONG FRIED NOODLES |
| • ข้าวสวย | STEAMED RICE |

DESSERT

- | | |
|------------------|----------------------------|
| • ไอศกรีม | ICE CREAM |
| • ผลไม้ตามฤดูกาล | FRESH FRUIT IN SEASON |
| • เค้กหน้าต่างๆ | ASSORTED CAKE |
| • ขนมไทย | VARIETY THAI SWEET DESSERT |
| • ชาและกาแฟ | TEA AND COFFEE |



อัตราค่าจอดรถ และเงื่อนไขการจอด เอเชียทีก

ลานจอดรถ P1 และ P2

อัตราค่าจอดรถและเงื่อนไขการจอด

อัตราค่าจอดรถ (เศษของชั่วโมงคิดเป็น 1 ชั่วโมง)

ชั่วโมงที่	1	2	3	4	5	6	7
กรณีมีตราประทับ	จอดฟรี				30	30	50
กรณีไม่มีตราประทับ	ฟรี	10	10	30	30	30	50

*ชั่วโมงที่ 7 เป็นต้นไป ชั่วโมงละ 50 บาท

ลานจอดรถ P3

อัตราค่าจอดรถ 30 บาท

- ประทับตราที่จอดรถได้ที่ร้านค้าในโครงการฯ ที่กำหนดและห้องประชาสัมพันธ์เท่านั้น -การประทับตราที่จอดรถเป็นไปตามเงื่อนไขที่โครงการฯกำหนดเท่านั้น
- จอดครบเกินเวลา 04.00 น. คิดค่าจอดเพิ่มเติม 2000 บาท นอกเหนือจากค่าจอดปกติ
- บัตรจอดรถสูญหายหรือเสียหายคิดค่าบัตร 300 บาท และค่าจอดตามจริง พร้อมแสดงหลักฐานการเป็นเจ้าของรถและบัตรประชาชนต่อเจ้าหน้าที่
- การอนุญาตให้จอดรถในบริเวณลานจอดรถของโครงการฯ มิใช่การรับฝากรถโครงการฯจะไม่รับผิดชอบในความเสียหายหรือสูญหายของรถหรือทรัพย์สินใดๆ ทั้งสิ้น
- หากไม่ปฏิบัติตามกฎจราจรหรือป้ายประกาศของโครงการฯ ทางโครงการฯมีความจำเป็นต้องเคลื่อนย้ายรถของท่านหรือยึดคีย์และปรับ 500 บาท หากได้รับความเสียหายโครงการฯจะไม่รับผิดชอบความเสียหายที่เกิดขึ้น

อัตราค่าจอดรถ และเงื่อนไขการจอด ไอคอนสยาม



เปิดบริการเวลา
05:00 – 03:00 น.

- **จอดฟรี 2 ชม. แรก** ชั่วโมงต่อไปชั่วโมงละ 30 บาท
ชั่วโมงที่ 7 ขึ้นไป คิดชั่วโมงละ 60 บาท (รวมฟรี 2 ชม. แรก)
- **ซื้อสินค้าครบ 500 บาท จอดฟรี 4 ชม.**
ชั่วโมงต่อไป ชั่วโมงละ 30 บาท (รวมฟรี 2 ชม. แรก)
ชั่วโมงที่ 7 ขึ้นไป คิดชั่วโมงละ 60 บาท
- **ซื้อสินค้าครบ 1,000 บาท จอดฟรี 6 ชม.**
ชั่วโมงต่อไป ชั่วโมงละ 60 บาท (รวมฟรี 2 ชม. แรก)
- **ซื้อสินค้าครบ 2,000 บาท จอดฟรี 8 ชม.**
ชั่วโมงต่อไป ชั่วโมงละ 60 บาท (รวมฟรี 2 ชม. แรก)

*กรณีบัตรสูญหายชำระค่าปรับใบละ 300 บาท (ไม่รวมค่าจอดรถ)

ICONSIAM



เปิดบริการเวลา
05:00 – 03:00 น.

- **จอดฟรี 2 ชม. แรก** ชั่วโมงต่อไปชั่วโมงละ 20 บาท
- **ซื้อสินค้าครบ 500 บาท จอดฟรี 4 ชม.**
ชั่วโมงต่อไป ชั่วโมงละ 20 บาท
- **ซื้อสินค้าครบ 1,000 บาท จอดฟรี 6 ชม.**
ชั่วโมงต่อไป ชั่วโมงละ 20 บาท
- **ซื้อสินค้าครบ 2,000 บาท จอดฟรี 8 ชม.**
ชั่วโมงต่อไป ชั่วโมงละ 20 บาท

*กรณีบัตรสูญหายชำระค่าปรับใบละ 100 บาท (ไม่รวมค่าจอดรถ)

ICONSIAM